

AUSZUG AUS DEM
BEBAUUNGSPLAN NR 22
STADT SCHLEIDEN

10. VEREINFACHTE ÄNDERUNG

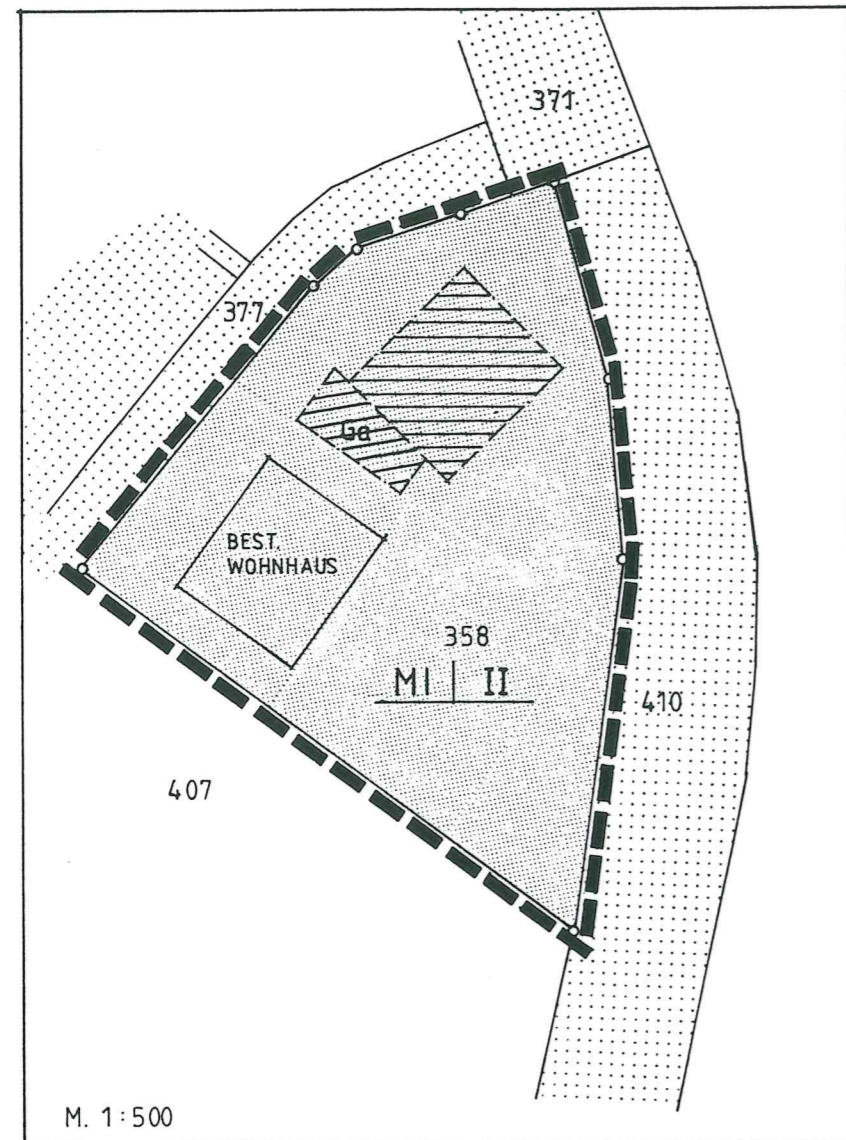

VOR DER ÄNDERUNG

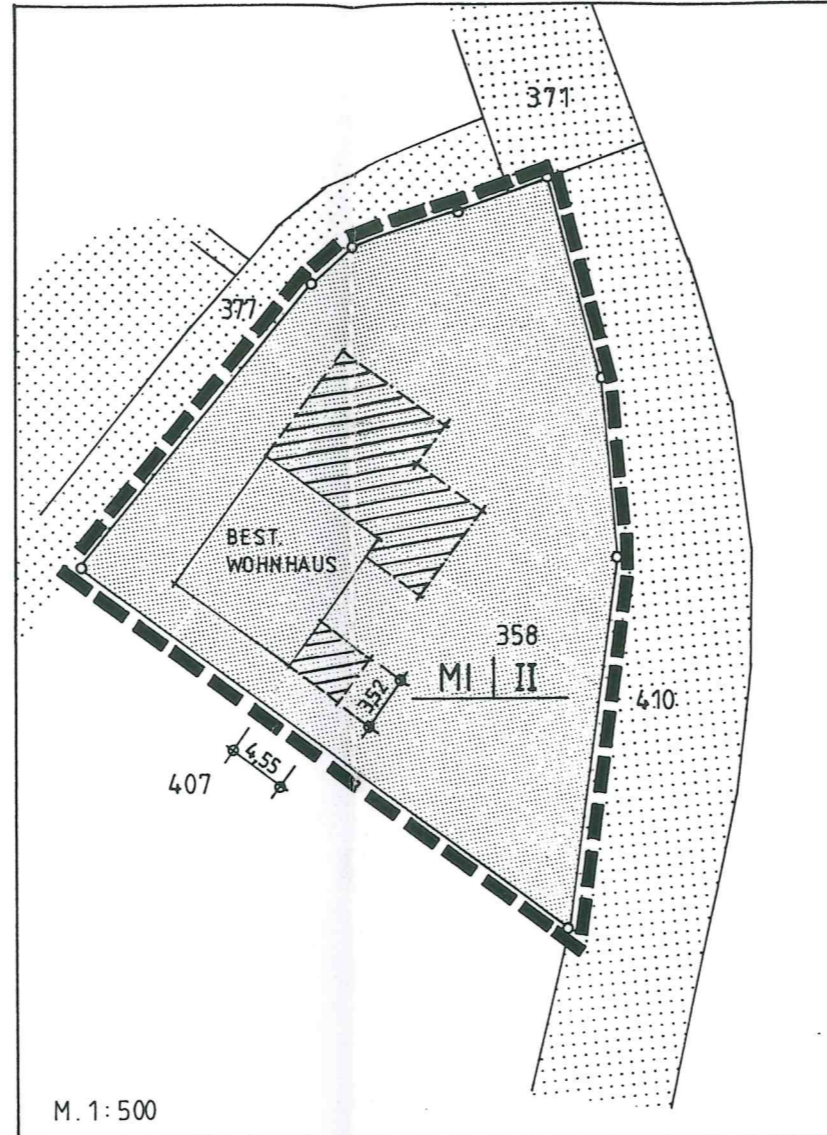

NACH DER ÄNDERUNG

ZEICHENERKLÄRUNG	
MI	MISCHGEBIET
[Dotted pattern]	VERKEHRSFLÄCHEN
[Dashed line]	GRENZE DES RÄUMLICHEN GELTUNGSBEREICHES DES VON DER ÄNDERUNG BETROFFENEN GEBIETES
[Line with circle]	FLURSTÜCKSGRENZEN
[Diagonal hatching]	ERWEITERUNG DER ÜBERBAUBAREN GRUNDSTÜCKSFLÄCHEN
[Diagonal hatching with 'G 6']	FLÄCHEN FÜR GARAGEN
II	ZAHL DER VOLL GESCHOSSE ALS HÖCHSTGRENZE

TEXTLICHE FESTSETZUNG

GARAGEN SIND AUSSERHALB DER MI. FLÄCHEN ZULÄSSIG.

Der Stadtrat
hat am.....beschlossen, die
Änderung des Bebauungsplanes in Form
einer vereinfachten Änderung gemäß
§ 13 BauGB zu veranlassen

Schleiden,
den.....

(Bürgermeister) (Schriftführer)

Dieser Plan ist gemäß § 10(1) BauGB vom
Rat am..... als Satzung
beschlossen worden.

Schleiden,
den.....

(Bürgermeister) (Schriftführer)

Die Bekanntmachung des Satzungs-
beschlusses sowie des Ortes der Auslegung
gemäß § 10(3) BauGB ist am.....
erfolgt.

Mit der Bekanntmachung tritt dieser
Bebauungsplan in Kraft.

Schleiden,
den.....

(Bürgermeister)

4. VEREINFACHTE ÄNDERUNG
DES BEBAUUNGSPLANES NR. 22
STADT SCHLEIDEN
GEM § 13 BAUGB.

KALL IM APRIL 2000
DER ARCHITEKT

ALFRED JANSEN ARCHITEKTURBÜRO
DIPL.-ING. BDB

Adresse: Weißdornweg 35
53925 Kall

Tel. 02441/5528
Tel. 02441/8563
Fax 02441/4637

ARCHITEKT
A 27511
VEREINIGUNG DER ARCHITECTEN
DES SAARLANDES