

Ubersicht im Maßstab 1:5000  
Auszug aus der Deutschen Grundkarte

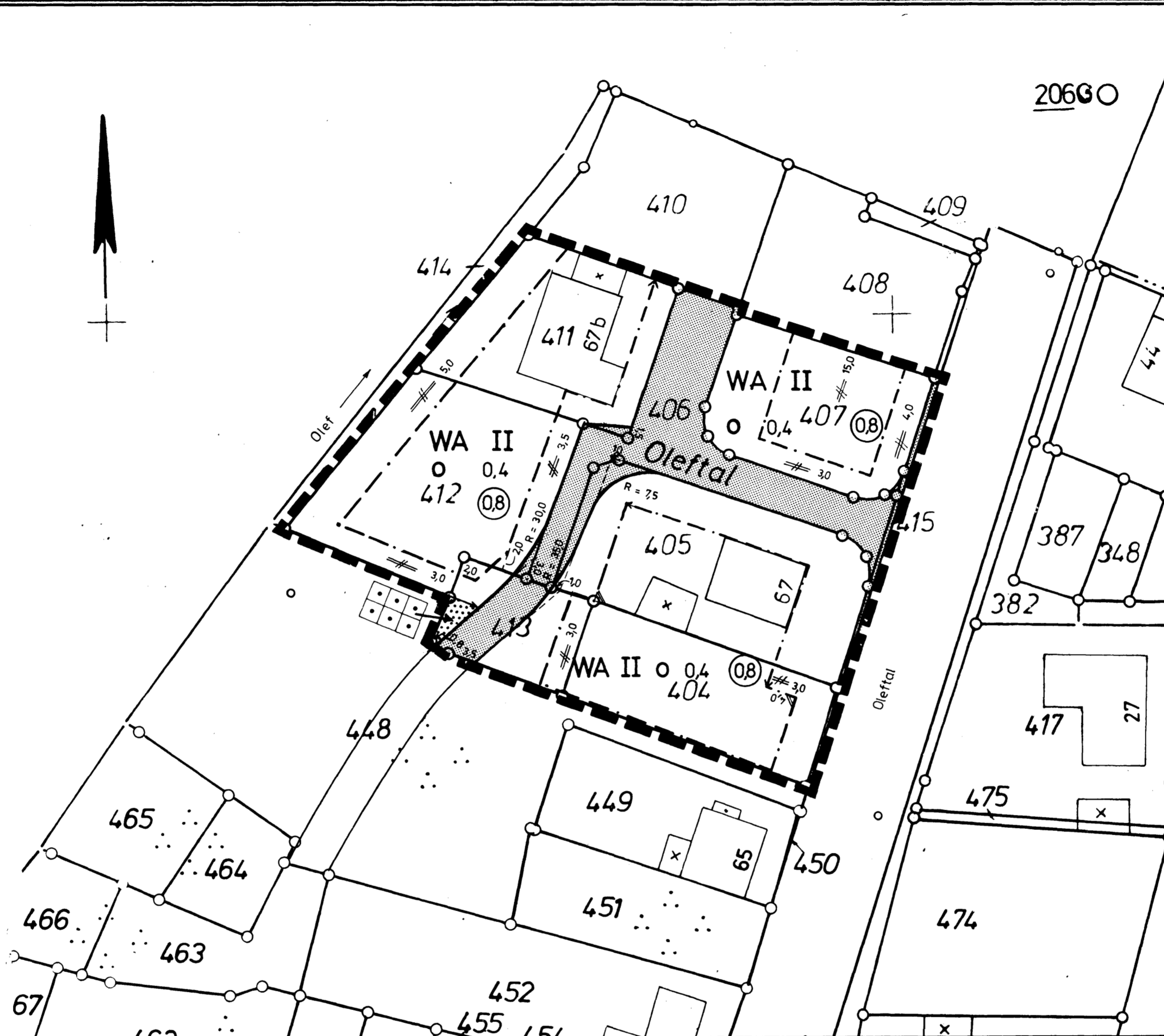

FESTSETZUNGEN	
ART DER BAULICHEN NUTZUNG	
WA	Allgemeines Wohngebiet
MASS DER BAULICHEN NUTZUNG	
II	Zahl der Vollgeschosse als Höchstgrenze
0,4 / (0,8)	Grundflächenzahl / Geschosflächenzahl
BAUWEISE, BAUGRENZEN	
O	Offene Bauweise
- - - - -	Baugrenze
VERKEHRSFLÄCHEN	
[Hatched Box]	Straßenverkehrsflächen
SONSTIGE PLANZEICHEN	
[Thick Dashed Line]	Grenze des räumlichen Geltungsbereichs des Bebauungsplanes
[Box 67]	Wohngebäude
[Box x]	Sonstige Gebäude
[Dotted Box]	GRÜNFLÄCHEN / Dauerkleingärten

- Weitergehende Festsetzungen des Bebauungsplanes Nr. 7 Olef-Gartenweg, 1. Änderung, gelten als aufgehoben.  
- Die Begründung ergibt sich aus der Anlage I zum Bebauungsplan Nr. 7 Olef-Gartenweg, 2. Änderung.

Dieser Plan ist gemäß § 2 (1) des BBauG vom 18.8.1976 (BGBl. I S. 2256), in der derzeit geltenden Fassung, durch Beschluß des Rates der Stadt Schleiden vom 16.2.1984 aufgestellt worden.  
Schleiden, den 16.2.1984  
Bürgermeister Schriftführer Ratsmitglied  
*M. M. M.*

Dieser Plan hat gemäß § 2 a (6) des BBauG vom 18.8.1976 (BGBl. I S. 2256), in der derzeit geltenden Fassung, in der Zeit vom 23.9.1986 bis einschließlich 27.10.1986 öffentlich ausgelegen.  
Schleiden, den 28.10.1986  
Der Stadtdirektor  
*M. M.*

Dieser Plan ist gemäß § 10 des BBauG vom 18.8.1976 (BGBl. I S. 2256), in der derzeit geltenden Fassung, vom Rat der Stadt Schleiden am 11.12.1986 als Satzung beschlossen worden.  
Schleiden, den 11.12.1986  
Bürgermeister Schriftführer Ratsmitglied  
*M. M. M.*

Es wird bescheinigt, daß  
1. die Planentwurfsunterlage mit den Katasterunterlagen übereinstimmt (Stand September 1984)  
2. die Planunterlage den Anforderungen des § 1 der Planzeichenverordnung vom 30. Juli 1981 entspricht.  
Euskirchen, den 14.01.1987  
Leiter des Katasteramtes  
*M. M.*

Es wird bescheinigt, daß die Festlegung der städtebaulichen Planung geometrisch eindeutig ist.  
Schleiden, den 19.1.1987  
*M. M.*  
ö. b. Vermessungsingenieur  
Dipl.-Ing. Zirkow  
Öff. best. Vermessungsingenieur

Dieser Plan ist gemäß § 11 des BBauG vom 18.8.1976 (BGBl. I S. 2256), in der derzeit geltenden Fassung, mit Verfügung vom 12.5.87 genehmigt worden.  
Köln, den 12.5.87  
Der Regierungspräsident  
*M. M.*

Die Bekanntmachung der Genehmigung des Regierungspräsidenten sowie Ort und Zeit der Auslegung gemäß § 12 des BBauG vom 18.8.1976 (BGBl. I S. 2256), in der derzeit geltenden Fassung, ist am 29.5.1987 erfolgt.  
Schleiden, den 1.6.1987  
Der Stadtdirektor  
*M. M.*

STADT SCHLEIDEN  
Gemarkung Schleiden  
Flur 27

STADT SCHLEIDEN  
Bebauungsplan Nr. 7  
2. Änderung  
Olef - Gartenweg  
M. 1:500  
Ausgefertigt: STADT SCHLEIDEN  
Der Stadtdirektor - Planungsamt -  
Stand: 30.8.1984