Landeshauptstadt
Düsseldorf

Stadtplanung zur Diskussion

Planaushang
04.07.2016 bis einschl. 08.07.2016
Stadtplanungsamt der Landeshauptstadt Düsseldorf
Brinckmannstraße 5, 40225 Düsseldorf, 4. OG
Montag - Donnerstag 8.30 Uhr bis 15.00 Uhr
Freitag 8.30 Uhr bis 13.00 Uhr

Bebauungsplan Nr. 09/013
D.Port / Reisholzer Hafen

FNP-Änderung Nr. 185
D.Port / Reisholzer Hafen

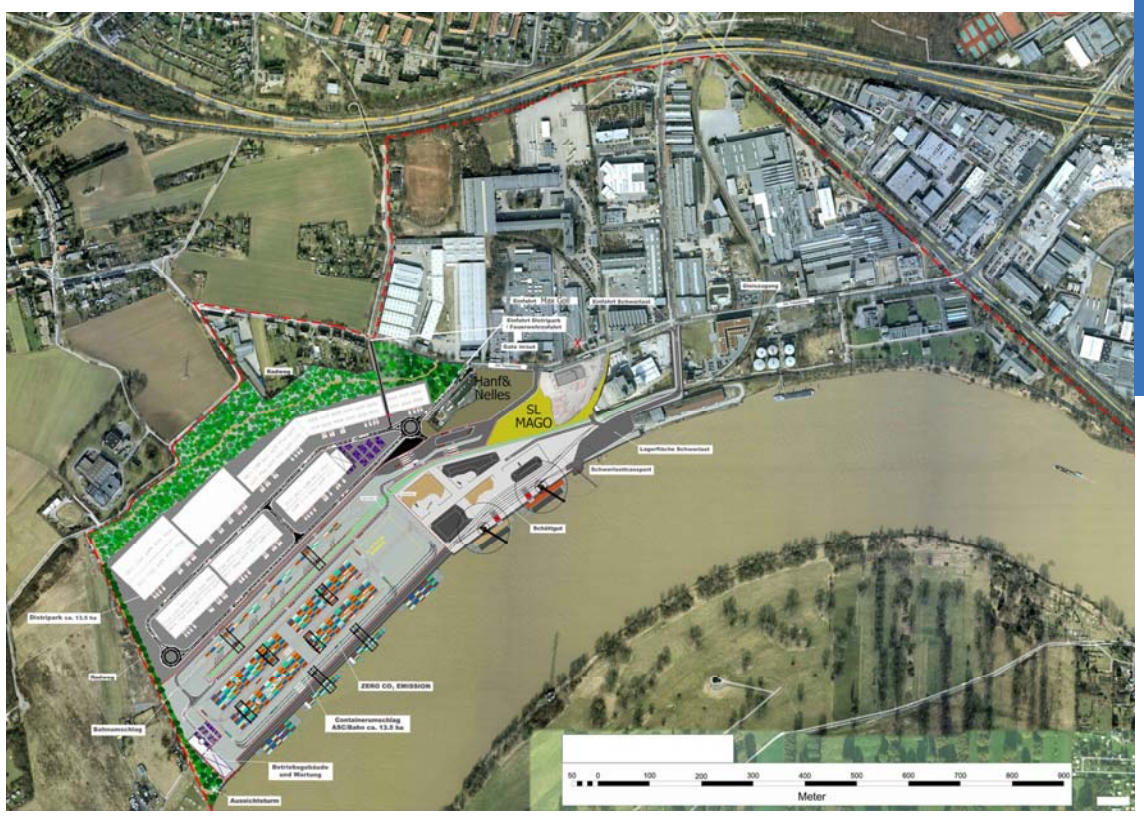

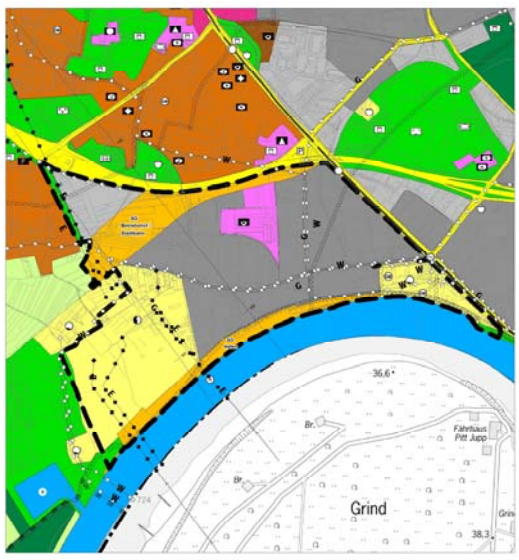

Bisherige Darstellung

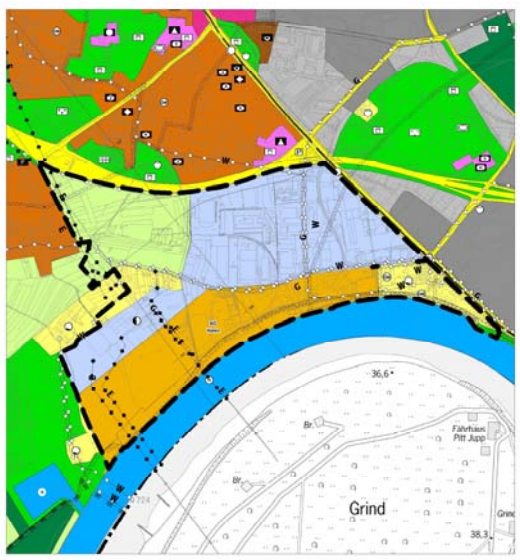

Neue Darstellung

Veranstaltung

Mittwoch
06. Juli 2016

Beginn: 18.00 Uhr

Aula der
Joseph-Beuys-Gesamtschule,
Siegburger Straße 149

:DÜSSELDORF